Carboma

Cube 2

Вертикальные витрины

Минимализм в дизайне, акцент на продукте, национальный бренд «Сделано в России»

Размещение большого количества товара на минимально возможном пространстве

Элегантно впишется во все торговые зоны от магазинов по соседству до гипермаркетов

Способность удовлетворять различные потребности клиента – множество модификаций в различных типоразмерах

Широкий спектр применения: от импульсных продаж с открытой фасадной частью до максимальной экономии энергии и снижения теплопотерь в моделях со стеклянным фронтами

Внешняя отделка WOOD подчеркнет уникальность торгового зала



Открытая

Верхняя
LED-подсветка

Энергосберегающий
стеклопакет

Угол наклона
полки 15°



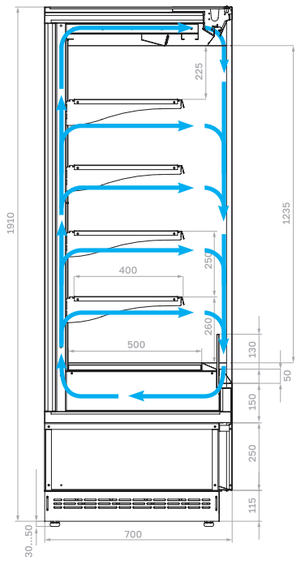

Технические характеристики

Модель	Габаритные размеры с боковинами, мм	Охлажда-емая площадь, м²	Полезный (охлажда-емый) объем, м³	Рабочая температура, °С
FC20-07 VM 0,6-2 (версия 2.0)	590x700x1910 (1960)	1,05	0,21	0...+7
FC20-07 VM 0,7-2 (версия 2.0)	730x700x1910 (1960)	1,34	0,27	
FC20-07 VM 1,0-2 (версия 2.0)	1050x700x1910 (1960)	2,0	0,4	
FC20-07 VM 1,3-2 (версия 2.0)	1320x700x1910 (1960)	2,57	0,51	
FC20-07 VM 1,9-2 (версия 2.0)	1945x700x1910 (1960)	3,87	0,77	
FC20-07 VM 2,5-2 (версия 2.0)	2570x700x1910 (1960)	5,18	1,04	

Опции

Боковины металлические
Боковины металлические с зеркалом
Дополнительная полка
LED подсветка каждой полки (4000K, PINK)
Верхняя LED подсветка (PINK)
Ограничитель (проволочный, оргстекло)
Ценникодержатели
Фруктовый комплект
Колесные опоры
Ночная шторка
Электрооттайка (открытая, фронт X0)
Делитель внутреннего объема (1,9; 2,5)
Кронштейн-накладка, подвес для колбас
Подвес, крюк для мяса

Производитель оставляет за собой право вносить изменения в конструкцию
и комплектацию оборудования без предварительного уведомления

Фронт X0

Верхняя
LED-подсветка

Угол наклона
полки 15°

Ручка выполнена
в виде отверстия в
стекле, окаймлена
травмобезопасным
кольцом



Энергосберегающий
стеклопакет

Каленое
низкоэмиссионное
стекло 6 мм LOW-E

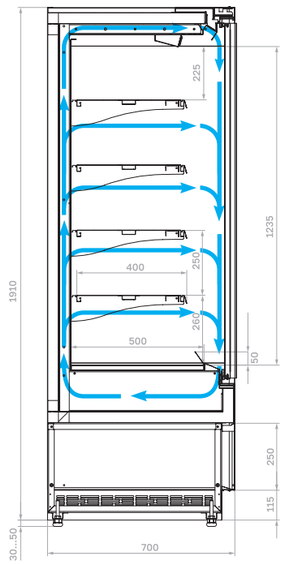

Технические характеристики

Модель	Габаритные размеры с боковинами, мм	Охлажда-емая площадь, м²	Полезный (охлажда-емый) объем, м³	Рабочая температура, °С
FC20-07 VM 0,6-1 LIGHT фронт X0 (версия 2.0)	590x700x1910 (1960)	1,05	0,21	0...+7
FC20-07 VM 0,7-1 LIGHT фронт X0 (версия 2.0)	730x700x1910 (1960)	1,34	0,27	
FC20-07 VM 1,0-1 LIGHT фронт X0 (версия 2.0)	1050x700x1910 (1960)	2,0	0,40	
FC20-07 VM 1,3-1 LIGHT фронт X0 (версия 2.0)	1320x700x1910 (1960)	2,57	0,51	
FC20-07 VM 1,9-1 LIGHT фронт X0 (версия 2.0)	1945x700x1910 (1960)	3,87	0,77	
FC20-07 VM 2,5-1 LIGHT фронт X0 (версия 2.0)	2570x700x1910 (1960)	5,18	1,04	

Фронт X1



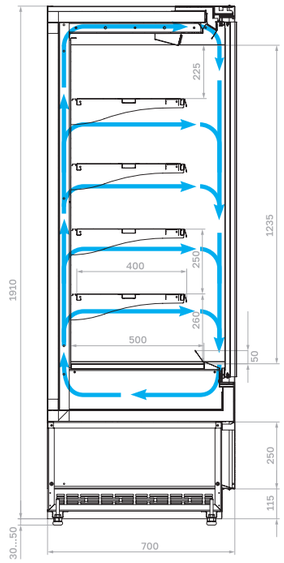

Фронт X5L



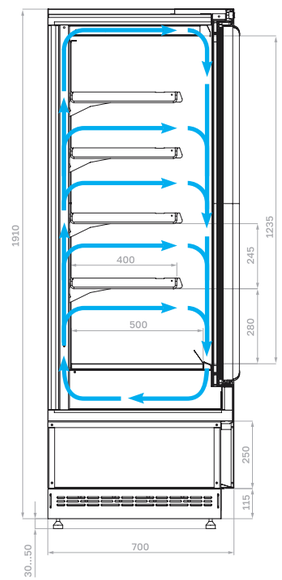

Производитель оставляет за собой право вносить изменения в конструкцию и комплектацию оборудования без предварительного уведомления

Технические характеристики

Модель	Габаритные размеры с боковинами, мм	Охлажда-емая площадь, м²	Полезный (охлажда-емый) объем, м³	Рабочая температура, °C
FC20-07 VV 0,6-1 STANDARD фронт X1 (версия 2.0)	590x700x1910 (1960)	1,05	0,21	-2...+5
FC20-07 VV 0,7-1 STANDARD фронт X1 (версия 2.0)	730x700x1910 (1960)	1,34	0,27	
FC20-07 VV 1,0-1 STANDARD фронт X1 (версия 2.0)	1050x700x1910 (1960)	2,0	0,40	
FC20-07 VV 1,3-1 STANDARD фронт X1 (версия 2.0)	1320x700x1910 (1960)	2,57	0,51	
FC20-07 VV 1,9-1 STANDARD фронт X1 (версия 2.0)	1945x700x1910 (1960)	3,87	0,77	
FC20-07 VV 2,5-1 STANDARD фронт X1 (версия 2.0)	2570x700x1910 (1960)	5,18	1,04	
FC20-07 VL 1,0-1 0300 STANDARD фронт X5L (версия 2.0)	1080x700x1910 (1960)	2,0	0,40	до -18
FC20-07 VL 1,3-1 0300 STANDARD фронт X5L (версия 2.0)	1350x700x1910 (1960)	2,57	0,51	

Складская программа **Стандартные цвета**

9006/9005 RAL 9016 RAL 9006 RAL 9005 RAL 3004 RAL 7024

0430 RAL 1016 RAL 6018 RAL 3020 RAL 5017 RAL 1015

Индивидуальное исполнение

Покраска панелей в любые цвета по таблице RAL

WOOD Паттерн фронтальной панели

0106 Седой дуб
0107 Ольха
0105 Венге
0108 Темный дуб
0110 Мариель

WOOD

Отделка Egger